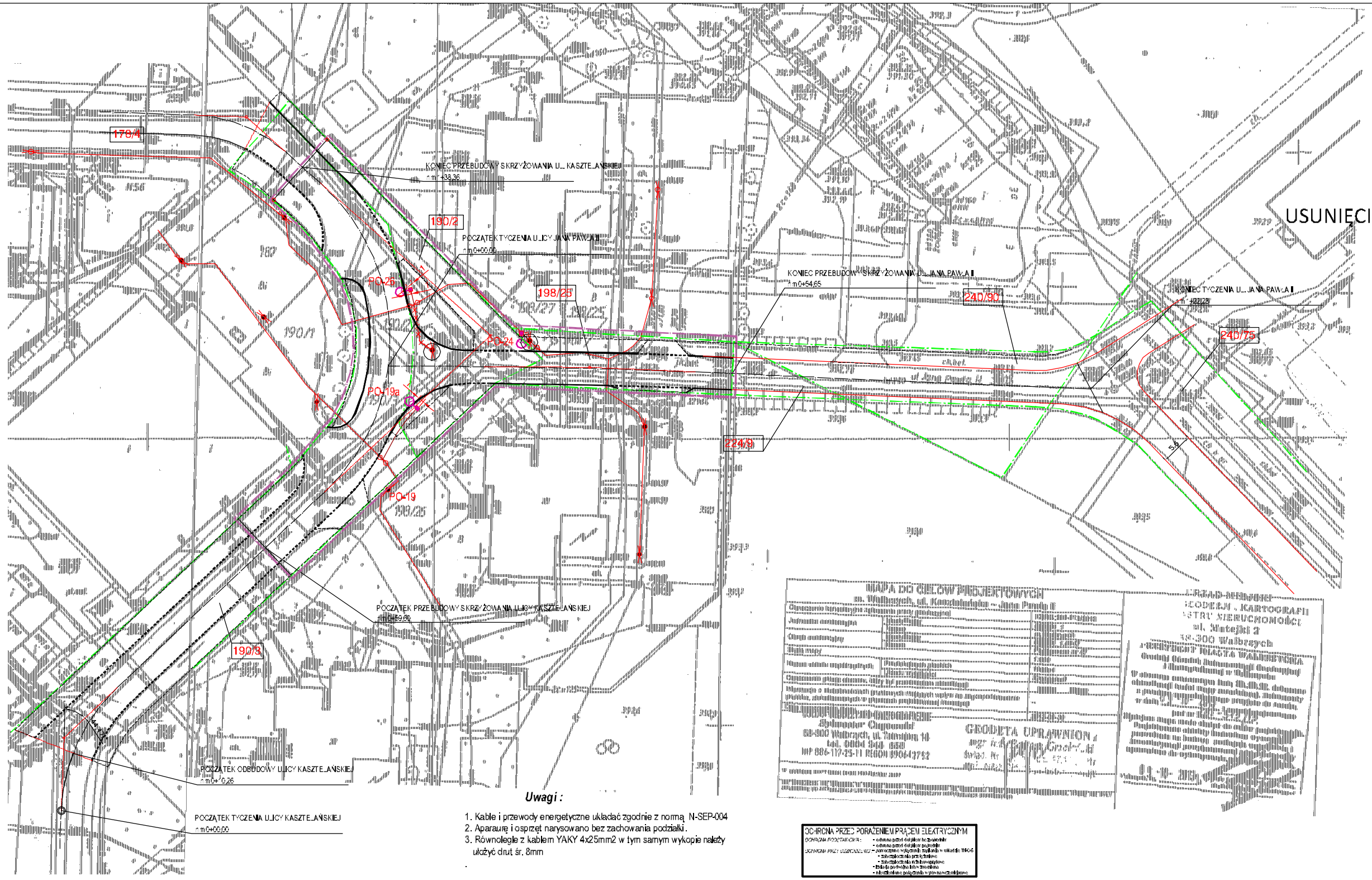

USUNIĘCIE KOLIZJI OŚWIETLENIA ULICZNEGO

PRZEBUDOWA SKRZYŻOWANIA ul. Kasztelańskiej i J.Pawła II

- granice działek
- granica terenu objętego przebudową skrzyżowania
- proj. obrzeże chodnikowe
- projektowany krawężnik
- projektowany krawężnik obniżony
- istn. kabel oświetlenia
- istn. kabel oświetlenia do likwidacji
- proj. kabel typu YAKY 4x25mm2
- mufa kablowa typu ZRM-1/JLP-CX4 16-25
- słupy stożkowe o średnicy górnej ø60 mm z blachy stalowej ocynkowanej, przystosowane do wkopania, z 1-o ramiennym wysięgnikiem o długości ramion 1,5m i nachyleniu 5°, przewidziane dla III strefy wiatrowej, o wysokość zamocowania oprawy 9m, z tabliczką 1-o bezpiecznikową z wkładką 4 A oraz z oprawą o regulowanym rozsyłem światła, z kompensacją mocy biernej, do lamp wyładowczych ze źródłem światła 100W o barwie jasnej żółtej.
- istn. słupy oświetlenia
- istn. słupy oświetlenia do likwidacji

Uwagi :

1. Kable i przewody energetyczne układać zgodnie z normą N-SEP-004
2. Aparaurę i osprzęt narysowano bez zachowania podziałki.
3. Równolegle z kablem YAKY 4x25mm2 w tym samym wykopie należy ułożyć drut śr. 8mm

OCHRONA PRZED PORAŻENIEM PRĄDEM ELEKTRYCZNYM

WYKONAWCA PROJEKTANT	PRACOWNIA PROJEKTOWA "PROMOCJA" Wałbrzych, ul. Basztowa 56/10 Tomasz Gmerek		
INWESTOR	GMINA WAŁBRZYCH, ZDKIUM 58-300 WAŁBRZYCH, UL. MATEJKI 1		
PROJEKT	PRZEBUDOWA SKRZYŻOWANIA Al. Jana Pawła II - ul. Kasztelańska w Wałbrzychu		
TYTUŁ RYSUNKU	Plan sytuacyjny usunięcie kolizji oświetlenia ulicznego	Skala 1:500	Data 09.2015r.
BRANŻA ELEKTRYCZNA	mgr inż. Zbigniew Barszczyk	Uprawnienia bud. UAN.VI-13/69/90	Podpis	Nr rys. E-1