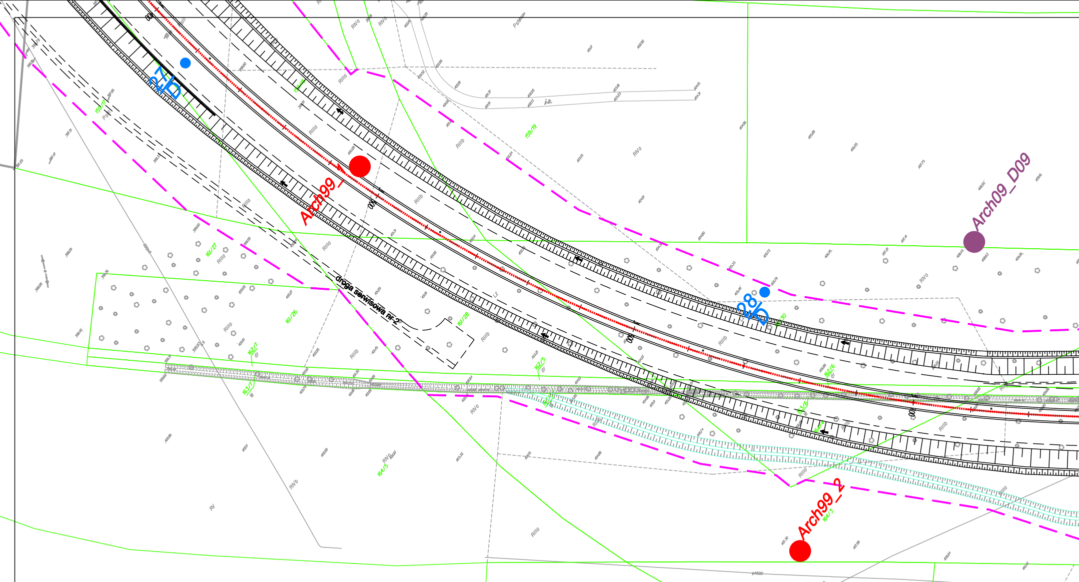
27b
Arch99_
droga serwisowa RF 2
28b
Arch09_D09
Arch99_2

Objaśnienia:

● Arch96_18
● Arch99_1Ł
● Arch99_2Ł
● Arch02_18
● Arch09_D09

otwory archiwalne

● 23 — numer otworu
DN, D, M

DN-otwór drogowy w nawierzchni
D-otwór drogowy
M-otwór mostowy

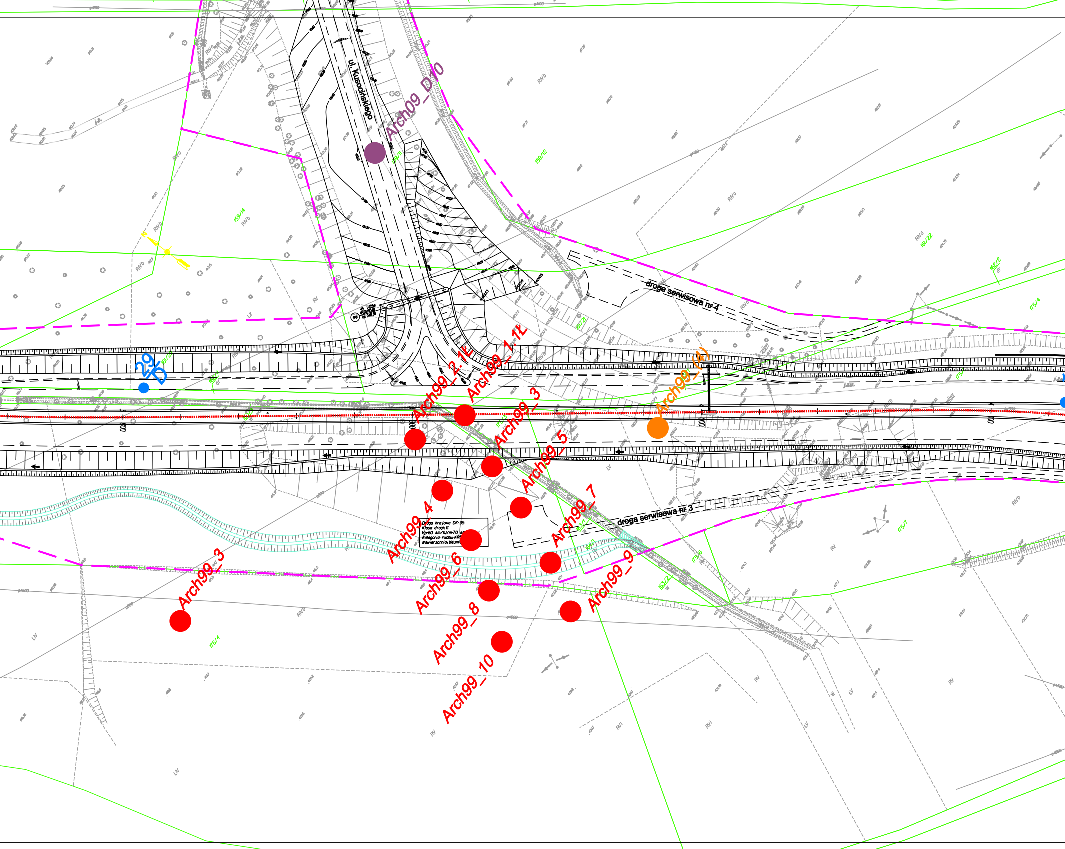
ul. Kusocińskiego
Arch09_D10
droga serwisowa nr 4
29/D
Arch99_2.1Ł
Arch99_1.1Ł
Arch99_3
Arch99_(4)
Arch99_5
Arch99_4
Arch99_7
droga serwisowa nr 3
Arch99_3
Arch99_6
Arch99_9
Arch99_8
Arch99_10
Droga krajowa DK-35
Klasa drogi: G
Vp-60 km/h,Vm-70 km
Kategoria ruchu: KR
Nawierzchnia: bitumi
159/12
159/14
161/22
162/2
175/4
175/7
176/4

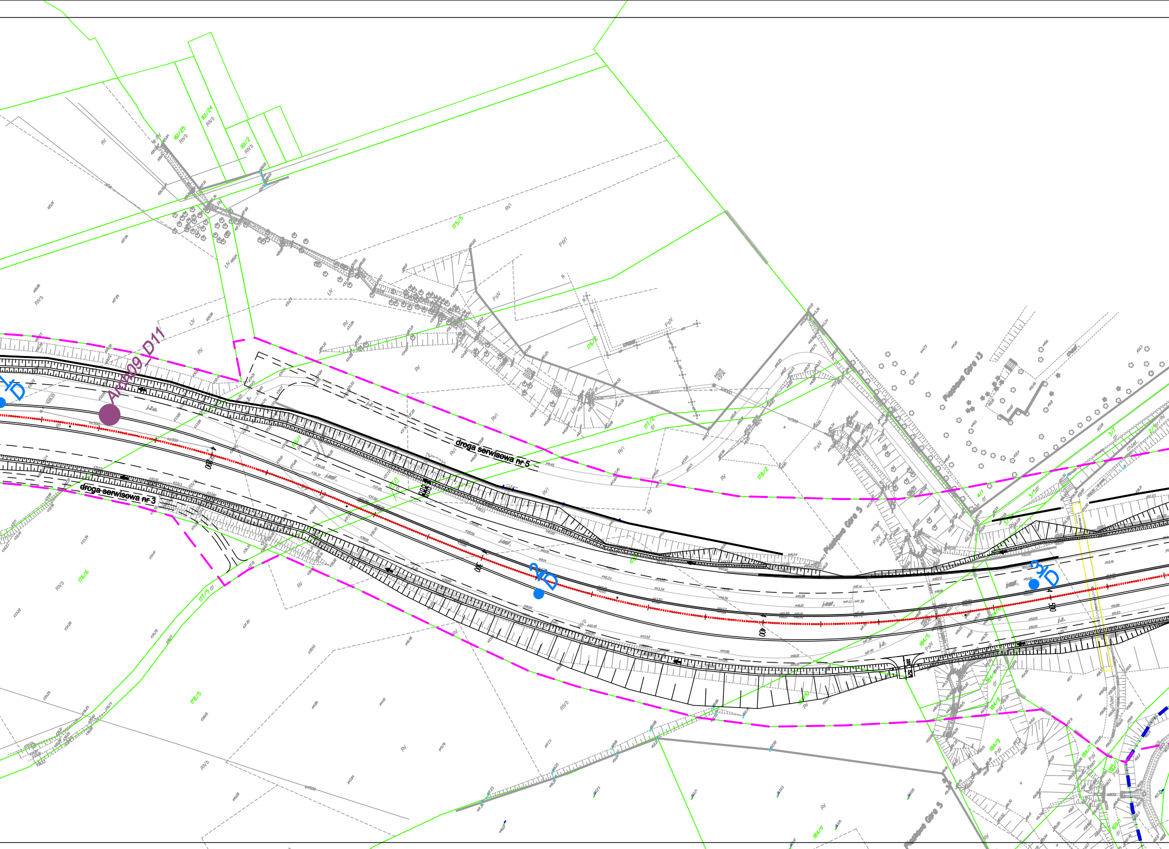
1/D
Arch09_D11
droga serwisowa nr 5
droga serwisowa nr 3
2/D
3/D
Piastowe Gore 13
Piastowe Gore 5
161/25
161/24
161/2
175/5
176/2
177/2
177/5
176/6
178/5
178/2
184/5
184/8
184/9
184/11
4/1
3/1
3/5
2/4
RV
RVI
RIVb
PsIV
PsV
LIV
dr
4+300
4+400
4+500

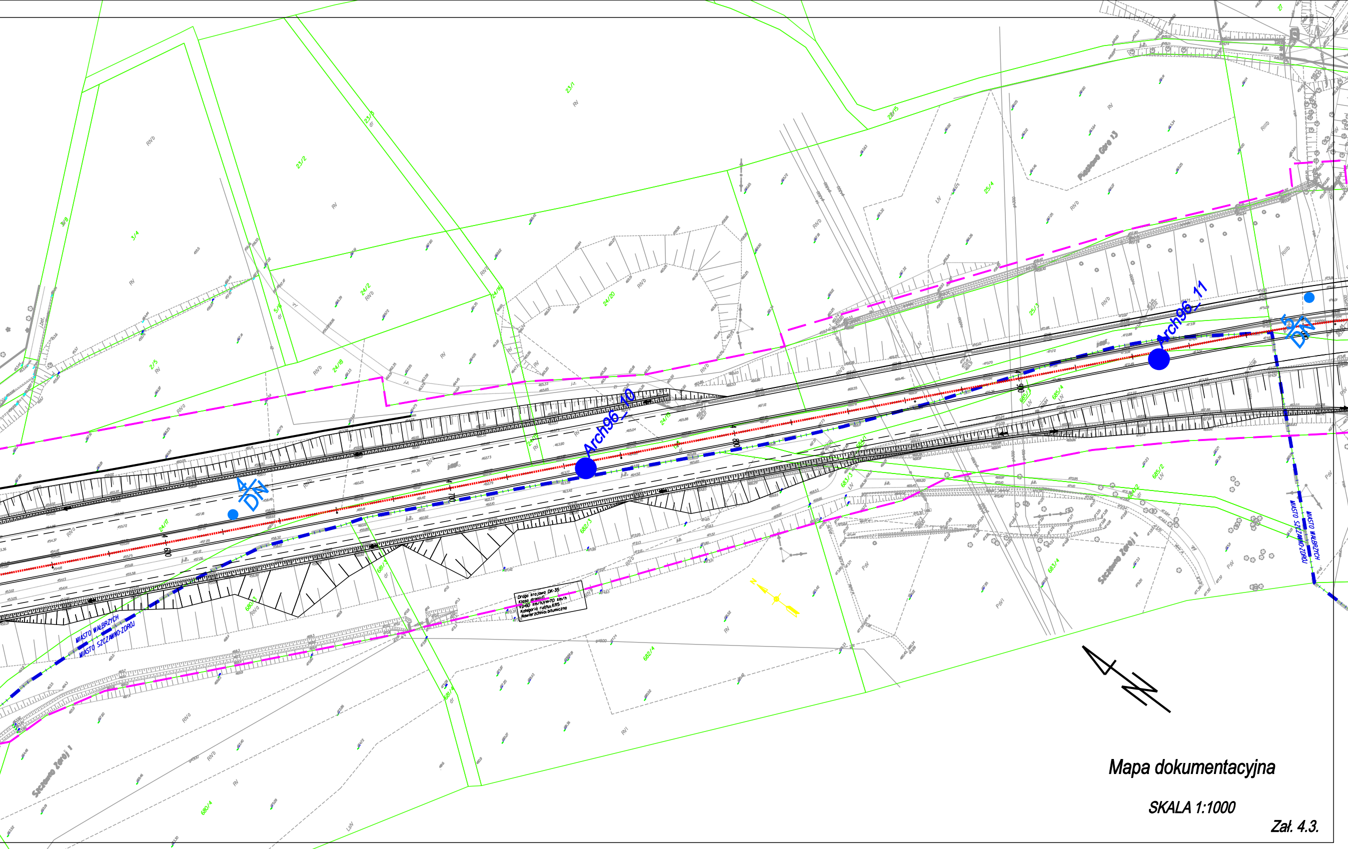
Arch96_10
Arch96_11
4/DN
5/DN
Droga krajowa DK-35
Klasa drogi: G
Vp-60 km/h, Vm-70 km/h
Kategoria ruchu: KR5
Nawierzchnia: bitumiczna
MIASTO WAŁBRZYCH
MIASTO SZCZAWNO-ZDRÓJ
Szczawno Zdrój I
Piaskowa Góra 13

Mapa dokumentacyjna

SKALA 1:1000

Zał. 4.3.